Rey & Nouvion Immobilier
11 bis, rue Princesse Antoinette
98000 Monaco
Tél : +377 97 70 45 00
Fax : +377 97 70 45 01
https://www.rey-nouvion.com

2 pièces Fontvieille-Le Botticelli

Vente Monaco 2 014 000 €

Très bel appartement ou bureau en parfaite condition situé à proximité du port de Fontvieille, proche restaurants et centre commercial

Type de produit	Appartement	Nb. pièces	2 pièces
Superficie totale	58 m²	Nb. chambres	1
Superficie hab.	54 m²	Nb. caves	1
Superficie terrasse	4 m²	Immeuble	Botticelli
Vue	Jardins	Quartier	Fontvieille
Exposition	Ouest	Etat	Rénové
Etage	RDC	Date de libération	31/10/2024
Usage mixte	Oui		

Hall d'entrée, séjour, cuisine équipée, chambre, salle de bain, buanderie, dressing, placards, loggia
Appartement entièrement rénové

Loué 4350 euros/mois+460 euros/mois charges jusqu'au 31/10/2024

Usage mixte

Ref. : Botticelli 58 2.014

Ce document ne fait partie d'aucune offre ou contrat. Toutes mesures, surfaces et distances sont approximatives. Le descriptif et les plans ne sont donnés qu'à titre indicatif et leur exactitude n'est pas garantie. Les photographies ne montrent que certaines parties de la propriété. L'offre est valable sauf en cas de vente, retrait de vente, changement de prix ou d'autres conditions, sans préalable.

Rey & Nouvion Immobilier
11 bis, rue Princesse Antoinette
98000 Monaco
Tél : +377 97 70 45 00
Fax : +377 97 70 45 01
https://www.rey-nouvion.com

2 pièces Fontvieille-Le Botticelli

Ref. : Botticelli 58 2.014

Ce document ne fait partie d'aucune offre ou contrat. Toutes mesures, surfaces et distances sont approximatives. Le descriptif et les plans ne sont donnés qu'à titre indicatif et leur exactitude n'est pas garantie. Les photographies ne montrent que certaines parties de la propriété. L'offre est valable sauf en cas de vente, retrait de vente, changement de prix ou d'autres conditions, sans préalable.

Rey & Nouvion Immobilier
11 bis, rue Princesse Antoinette
98000 Monaco
Tél : +377 97 70 45 00
Fax : +377 97 70 45 01
https://www.rey-nouvion.com

2 pièces Fontvieille-Le Botticelli

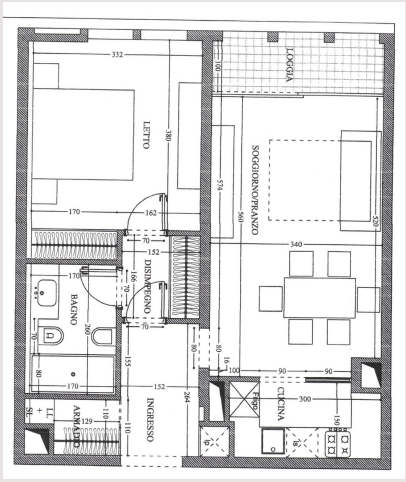

Ref. : Botticelli 58 2.014

Ce document ne fait partie d'aucune offre ou contrat. Toutes mesures, surfaces et distances sont approximatives. Le descriptif et les plans ne sont donnés qu'à titre indicatif et leur exactitude n'est pas garantie. Les photographies ne montrent que certaines parties de la propriété. L'offre est valable sauf en cas de vente, retrait de vente, changement de prix ou d'autres conditions, sans préalable.